

1^a
Reunião
Nacional em

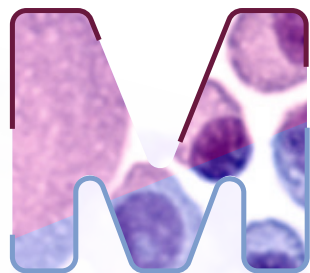

ieloma últiplo

18 de março de 2023
Eurostars Oasis Plaza
Figueira da Foz, Portugal

PROGRAMA

Organização



SPH SOCIEDADE
PORTUGUESA
DE HEMATOLOGIA

Apoio Científico



SPH SOCIEDADE
PORTUGUESA
DE HEMATOLOGIA

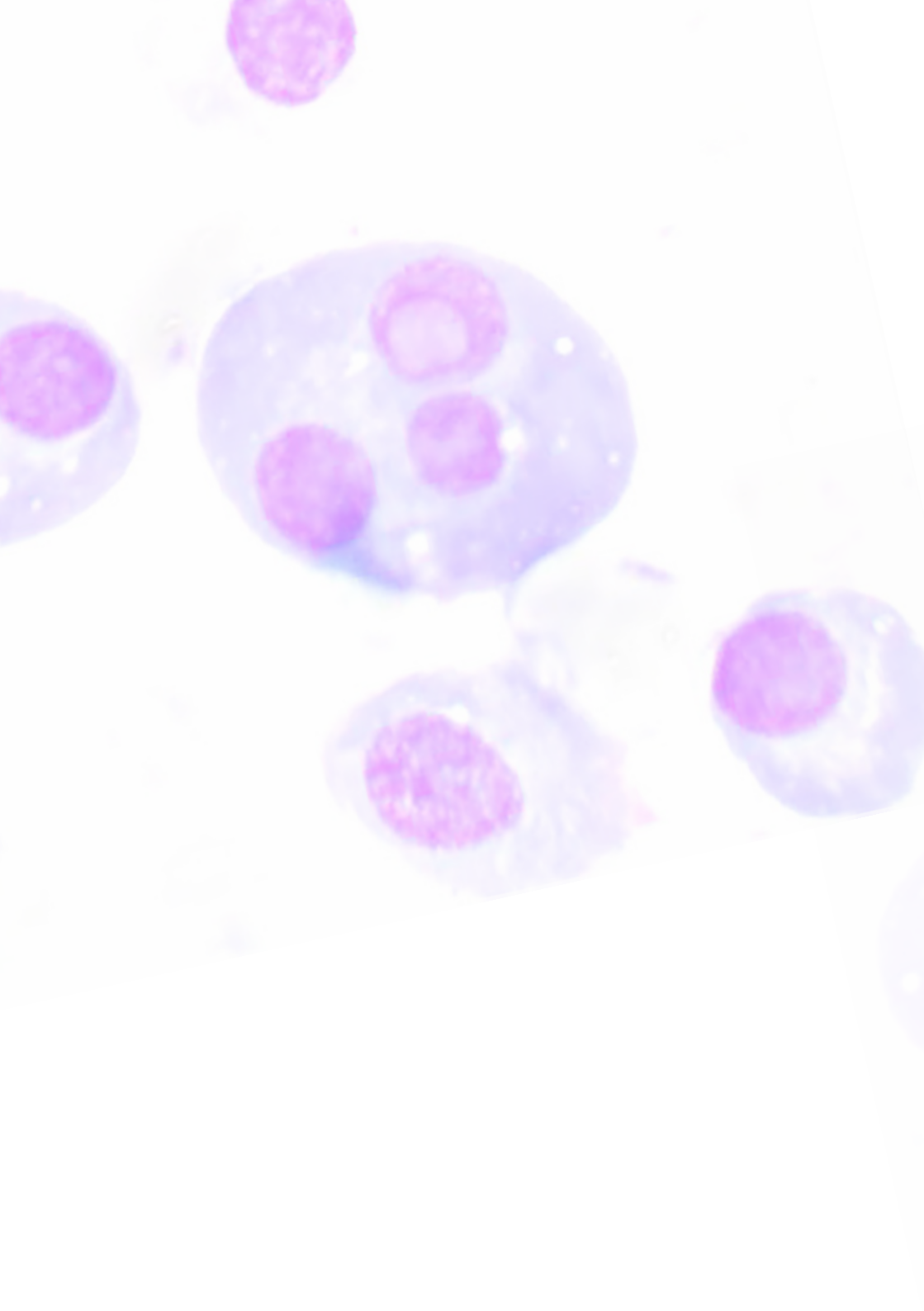

PALESTRANTES

Adriana Roque | Centro Hospitalar e Universitário de Coimbra

Ana Bela Sarmiento Ribeiro | Centro Hospitalar e Universitário de Coimbra

Andreia Cardoso | Apessoar

Catarina Geraldès | Centro Hospitalar e Universitário de Coimbra

Cristina João | Fundação Champalimaud

Fernanda Trigo | Centro Hospitalar Universitário de São João

Filipa Lopes

Helena Florindo | Faculdade de Farmácia da Universidade de Lisboa

Isabel Barbosa | Associação Portuguesa de Leucemias e Linfomas

Isabel Tavares | Centro Hospitalar Universitário de São João

Joana Martins Oliveira | Associação de Apoio aos Doentes com Leucemia e Linfoma

Joana Santos | Centro Hospitalar de Setúbal

Lara Cunha | Associação Portuguesa Contra a Leucemia

Lídia Santos | Centro Hospitalar e Universitário de Coimbra

Manuel Neves | Fundação Champalimaud

Maria Pedro Silveira | Serviço de Assistência Médico-Social (SAMS)

María Victoria Mateos | Hospital Universitario de Salamanca, Espanha

Paul Richardson | Dana Farber Cancer Institute, Boston, USA

Rita Gerivaz | Hospital Garcia de Orta

Roberto Mina | Divisione Universitaria di Ematologia, Torino, Itália

Rui Bergantim | Centro Hospitalar Universitário de São João

Serdar Erdogan | International Myeloma Foundation, USA

PROGRAMA

18 de março
de 2023

- MANHÃ -

09:30 – 9:45

Sessão de Abertura

Direção do GPMM e Direção da SPH

09:45 – 11:00

Sessão 1: Disfunção Imune em Mieloma Múltiplo

Moderadores: Ana Bela Sarmento Ribeiro, Cristina João

Cristina João, Helena Florindo, Rui Bergantim

11:00 – 12:15

Sessão 2: Lesão Renal em Mieloma Múltiplo

Moderadores: Rita Gerivaz, Rui Bergantim

Isabel Tavares, Rui Bergantim, Lídia Santos

12:15 – 12:30

Coffee break

12:30 – 13:30

Sessão 3: Lidar com Mieloma Múltiplo

Moderadora: Catarina Geraldès

Andreia Cardoso, Catarina Geraldès, Filipa Lopes, Isabel Barbosa,
Joana Martins Oliveira, Lara Cunha, Serdar Erdogan

13:30 – 15:00

Almoço

- TARDE -

15:00 – 16:00

Sessão 4: Tratamento de 1ª linha em Mieloma Múltiplo

Moderadores: Cristina João

Paul Richardson, Roberto Mina

16:00 – 17:00

Sessão 5: Novas abordagens no Mieloma Múltiplo refratário/recidivante

Moderadores: Catarina Geraldès, Joana Santos

Catarina Geraldès, María Victoria Mateos

17:00 – 17:15

Coffee break

17:15 – 18:30

Sessão 6: Casos clínicos desafiantes em Mieloma Múltiplo

Moderadoras: Adriana Roque, Fernanda Trigo

Apresentadores: Manuel Neves, Maria Pedro Silveira

18:30 – 18:45

Sessão de Encerramento

Direção do GPMM

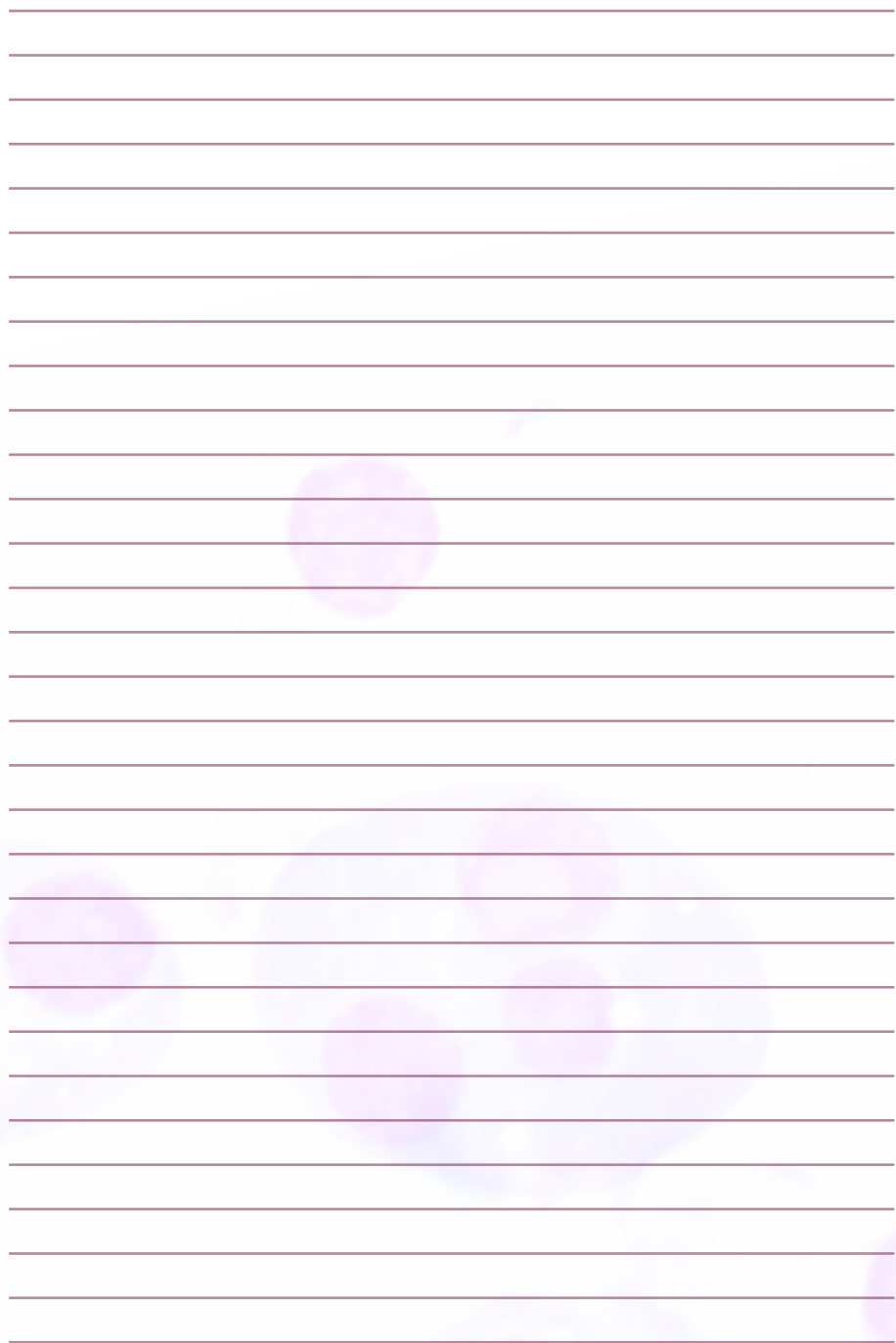

Organização



SPH SOCIEDADE
PORTUGUESA
DE HEMATOLOGIA

Apoio Científico



SPH SOCIEDADE
PORTUGUESA
DE HEMATOLOGIA

Agência Oficial

factorchave[®]
marketing integrado

Patrocinadores

abbvie

AMGEN[®]

**Binding
Site** 

 Bristol Myers Squibb[™]

GSK

janssen 
PHARMACEUTICAL COMPANIES
OF Johnson & Johnson

 **Pfizer**

sanofi

 **Takeda**