

XIII

PERSPECTIVAS EM ONCOLOGIA

19-21 FEVEREIRO 2025
Sheraton Porto Hotel

programa
provisório



Patrocínio Institucional

SERVIÇO ONCOLOGIA MÉDICA



SÃO JOÃO

Organização

DNA PRIME
SCIENTIFIC EDUCATION

Agência Oficial

factorchave^P
marketing integrado



PRESIDENTE

Miguel Barbosa

COMISSÃO ORGANIZADORA¹

Ana Carmo Valente
Andreia Coelho
Andreia Costa
Carmen Rey
Catarina Fernandes
Cristina Sarmento
Daniela Almeida
Inês Costa
Inês Brandão Rêgo
Isabel Sousa
Joana Reis
Lúcia Águas
Maria João Ribeiro
Miguel Barbosa
Nuno Teixeira Tavares
Sara Meireles

COMISSÃO CIENTÍFICA¹

Carlos Silva
Cristina Teixeira
Eduardo Carqueja
Elisabete Barbosa
Fernando Osório
Filomena Azevedo
Francisco Botelho
Gabriela Fernandes
José Barbosa
José Luís Fougo
Luís Graça
Lurdes Vendeira
Marisa Aral
Matilde Amaral
Paulo Linhares
Pedro Soares
Venceslau Hespanhol
Vera Paiva

1. Centro Hospitalar Universitário de São João, Porto

FACULTY



Alina Rosinha | IPO Porto
Ana Carmo Valente | Unidade Local de Saúde de São João
Ana Ferreira | IPO Porto
Ana Martins | Unidade Local de Saúde Lisboa Ocidental
Ana Pais | IPO Coimbra
Ana Vargês Gomes | Unidade Local de Saúde do Algarve
André Mansinho | Unidade Local de Saúde Santa Maria
Andreia Chaves | Unidade Local de Saúde Amadora/Sintra
António Araújo | Unidade Local de Saúde Santo António
Camila Coutinho | Unidade Local de Saúde do Alto Ave
Carlos Rabaça | IPO Coimbra
Carlos Silva | Unidade Local de Saúde de São João
Catarina Almeida | Unidade Local de Saúde de São João
Catarina Fernandes | Unidade Local de Saúde de São João
Cláudia Pereira | Hospital CUF Tejo
Cláudia Vieira | IPO Porto
Daniela Almeida | Unidade Local de Saúde de São João
Deolinda Pereira | IPO Porto
Eduardo Carque | Unidade Local de Saúde de São João
Elsa Campôa | Unidade Local de Saúde do Algarve
Elsa Madureira | Unidade Local de Saúde de São João
Fátima Vaz | IPO Lisboa
Fernando Araújo | Unidade Local de Saúde de São João
Fernando Barata | Unidade Local de Saúde de Coimbra
Fernando Osório | Unidade Local de Saúde de São João
Fernando Schmitt | Unidade Local de Saúde de São João
Francisco Botelho | Unidade Local de Saúde de São João
Francisco Paralta Branco | Hospital Beatriz Ângelo
Gabriela Fernandes | Unidade Local de Saúde de São João
Gonçalo Nogueira da Costa | Unidade Local de Saúde Santa Maria
Guy Vieira | Joaquim Chaves Oncologia
Hélder Mansinho | Unidade de Saúde Local de Almada/Seixal
Inês Costa | Unidade Local de Saúde de São João



Inês Leão | Unidade Local de Saúde Gaia/Espinho

Inês Rego | Unidade Local de Saúde de São João

Inês Zorrinho | IPO Coimbra

Isabel Augusto | Unidade Local de Saúde de São João

Isabel Sousa | Unidade Local de Saúde de São João

Isália Miguel | IPO Lisboa

Joana Augusto | Hospital Lusíadas Amadora

Joana Reis | Unidade Local de Saúde de São João

João Gramaça | Unidade Local de Saúde de São José; Unidade Local de Saúde Arco Ribeirinho

João Moreira Pinto | Hospital Luz Lisboa; Hospital Beatriz Ângelo

João Sobrinho Carvalho | Unidade Local de Saúde do Alto Ave

Joaquim Abreu de Sousa | IPO Porto

Joaquina Maurício | IPO Porto

José Luís Fougo | Unidade Local de Saúde de São João

José Luís Passos Coelho | Hospital Beatriz Ângelo

José Manuel Oliveira | Atrys Portugal Medicina Molecular Porto

Judite Pacheco | Unidade Local de Saúde de Gaia e Espinho

Juliana Batista | Unidade Local de Saúde de Coimbra

Leonor Vasconcelos de Matos | Fundação Champalimaud

Lídia Costa | Unidade Local de Saúde de São João

Lino Pinto | Hospital Lusíadas Porto

Lúcia Águas | Unidade Local de Saúde de São João

Luciana Teixeira | Unidade Local de Saúde de São João

Luís Graça | Unidade Local de Saúde de São João

Luís Osório | Hospital Lusíadas Porto

Lurdes Vendeira | Unidade Local de Saúde de São João

Mafalda Casa-Nova | Hospital Beatriz Ângelo

Magda Oliveira | IPO Porto

Maria João Ribeiro | Unidade Local de Saúde de São João

Mariana Costa | Unidade Local de Saúde Lezíria

Mário Fontes e Sousa | Hospital CUF Tejo; Unidade Local de Saúde Lisboa Ocidental

Marisa Couto | Unidade Local de Saúde de São João

Marta Baptista Freitas | Unidade Local de Saúde de São João

Marta Carriço | Hospital da Luz Lisboa

Marta Ferreira | IPO Porto
Marta Sousa | Unidade Local de Saúde de Trás-os-Montes e Alto
Matilde Ribeiro | IPO Porto
Matilde Salgado | Unidade Local de Saúde Lezíria
Miguel Barbosa | Unidade Local de Saúde de São João
Miguel Correia da Silva | Unidade Local de Saúde de São João
Nuno Bonito | IPO Coimbra
Nuno Couto | Fundação Champalimaud
Nuno Tavares | Unidade Local de Saúde de São João
Patrícia Simões Oliveira | IPO Porto
Paula Ferreira | IPO Porto
Paula Fidalgo | Unidade Local de Saúde Santo António
Paulo Cortes | Hospital Lusíadas Lisboa
Pedro Fernandes | Unidade Local de Saúde de São João
Pedro Soares | Unidade Local de Saúde de São João
Renato Cunha | Unidade Local de Saúde de Trás-os-Montes e Alto
Ricardo Pinto | Unidade Local de Saúde Gaia/Espinho
Rita Sousa | Unidade Local de Saúde Santa Maria
Rui Medeiros | IPO Porto
Sandra Bento | Unidade Local de Saúde de Entre Douro e Vouga
Sandra Custódio | Unidade Local de Saúde de Coimbra
Sara Meireles | Unidade Local de Saúde de São João
Sérgio Barroso | Hospital Lusíadas Amadora
Sérgio Xavier Azevedo | Unidade Local de Saúde Santo António
Sónia Castro | IPO Porto
Sónia Oliveira | Unidade Local de Saúde de São José
Sónia Rego | Hospital da Luz Lisboa
Susana Samico | Unidade Local de Saúde de São João
Tânia Lemos | Unidade Local de Saúde de São João

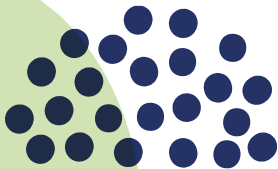

19 fevereiro

quarta-feira

14h30 » 15h45

Sessão 1

Tumores urológicos I - Rim e urotélio

Moderação: Carlos Silva, Joaquina Maurício, Sara Meireles

- Nefrectomia citoredutora na era da imunoterapia
Luís Osório
- Tratamento de 1ª linha do carcinoma de células renais:
Experiência da prática clínica | Francisco Paralta Branco
- Imunoterapia no tratamento neoadjuvante e adjuvante do carcinoma urotelial: Qual o caminho?
Mariana Costa
- ADCs no tratamento do cancro da bexiga metastático:
Promessas e limitações | Mário Fontes e Sousa

15h45 » 16h15

Intervalo

16h15 » 17h10

Simpósio-satélite 1

17h15h » 18h30

Sessão 2

Tumores urológicos II - Cancro da próstata

Moderação: Carlos Rabaça, Francisco Botelho, Maria João Ribeiro

- O papel da inteligência artificial no tratamento do cancro da próstata | Miguel Correia da Silva
- Radioligandos no tratamento do cancro da próstata: Desafios e perspetiva futura | José Manuel Oliveira
- Inibidores da PARP: Posicionamento e eficácia
Alina Rosinha

Sala B



PROGRAMA CIENTÍFICO

19 fevereiro
quarta-feira

14h30 » 16h20

Sessão 3

Enfermagem

Moderação: **Judite Pacheco, Lino Pinto**

- Papel dos enfermeiros nos ensaios clínicos | **Carla Sousa**
- O cancro e o peso invisível: Como a saúde mental impacta o percurso terapêutico | **Joana Silva**

16h30 » 18h30

Sessão 4

Farmácia

Moderação: **Pedro Soares**



20 fevereiro

quinta-feira

09h00 » 10h15

Sessão 5

Cancro da mama precoce

Moderação: **Ana Ferreira, José Luís Fogo, Paulo Cortes**

- Detectar o indetectável: O futuro das biópsias líquidas no cancro da mama precoce | **Fernando Schmitt**
- Cirurgia axilar personalizada no cancro da mama precoce: Desafios e evidência científica | **Cláudia Pereira**
- Cancro da mama triplo negativo: O que fazer após resposta sub-ótima à terapêutica neoadjuvante | **Nuno Tavares**
- Desafios da revolução dos inibidores de CDK4/6 no tratamento adjuvante | **Rita Sousa**

10h20 » 11h15

Simpósio-satélite 2

11h15 » 11h45

Intervalo

11h45 » 12h45

Sessão 6

Cancro ginecológico

Moderação: **Deolinda Pereira, Fátima Vaz, Isabel Sousa**

- Anticorpos conjugados: A nova revolução do cancro ginecológico? **Catarina Almeida**
- Personalização do tratamento no cancro do endométrio avançado **Marta Ferreira**
- Integração da imunoterapia no tratamento do cancro ginecológico: O que há de novo? | **Mafalda Casa-Nova**

12h50 » 13h30

Sessão Especial I

Moderação: **José Luís Passos Coelho, Miguel Barbosa**

- Abertura | **T.B.C.**
- Conferência inaugural: Estado da arte sobre rastreios **Rui Medeiros**

20 fevereiro

quinta-feira

13h30 » 14h30

Almoço

14h30 » 15h30

Sessão 7

Tumores digestivos I - Cancro esófago-gástrico

Moderação: **Camila Coutinho, Daniela Almeida, Sérgio Barroso**

- Quimiorradioterapia nos tumores digestivos altos em 2025 -
- Para que doentes? | **Sérgio Xavier Azevedo**
- Indicações e benefício da imunoterapia no cancro esófago-gástrico
Marta Freitas
- Biomarcadores e novas terapêuticas dirigidas
João Sobrinho Carvalho

15h35 » 16h35

Simpósio-satélite 3

16h35 » 17h00

Intervalo

17h00 » 18h15

Sessão 8

Cancro do pulmão

Moderação: **António Araújo, Fernando Barata, Gabriela Fernandes**

- Quimioterapia intra-pleural: Evidência científica e indicações
Pedro Fernandes
- Terapêuticas combinadas no tratamento do cancro do pulmão
EGFR mutado | **Andreia Chaves**
- Eficácia e desafios na utilização de anticorpos conjugados
Inês Rego
- Estratégias para ultrapassar a resistência à imunoterapia
Paula Fidalgo



20 fevereiro

quinta-feira

09h00 » 10h25

Sessão 9

Apresentação de comunicações orais

Moderação: **Fernando Osório, Guy Vieira, Matilde Salgado**

10h30 » 12h00

Sessão 10

Nutrição

Moderação: **Elsa Madureira**

- Sou médico/enfermeiro em oncologia: o que tenho que saber sobre Nutrição | **Luciana Teixeira**
- A (des)informação na alimentação: mitos | **Juliana Batista**
- Suplementos alimentares durante o tratamento - são mandatórios? | **Marta Carriço**
- A nutrição artificial - quando e para quem | **Inês Zorrinho**

12h00 » 12h55

Simpósio-satélite 4

13h30 » 14h30

Almoço

14h30 » 15h25

Simpósio-satélite 5

15h30 » 16h30

Sessão 11

Melanoma e cancro da pele

Moderação: **Matilde Ribeiro, Paula Ferreira**

- Melanoma inicial: Chegou a era da neoadjuvância? | **Inês Costa**
- Avanços na técnica cirúrgica do melanoma maligno | **T.B.C.**
- O que há de novo na otimização da dupla inibição de *checkpoints* imunitários e em dados de vida real? | **T.B.C.**

PROGRAMA CIENTÍFICO



Sala B

20 fevereiro

quinta-feira

16h30 » 17h00

Intervalo

17h00 » 18h00

Sessão 12

Psico-Oncologia

Moderação: **Eduardo Carqueja, Susana Samico**



21 fevereiro

sexta-feira

09h00 » 10h15

Sessão 13

Tumores digestivos II - Cancro colo-rectal e canal anal

Moderação: T.B.C., Sandra Bento, Sandra Custódio

- Terapêutica adjuvante guiada por ctDNA - Realidade cada vez mais próxima? | André Mansinho
- Tratar a mutação RAS em 2025 | Isália Miguel
- Imunoterapia no cancro colorrectal com estabilidade de microssatélite (MSS) | Catarina Fernandes
- Integração da imunoterapia no tratamento do carcinoma do canal anal | João Moreira Pinto

10h20 » 11h20

Sessão 14

Tumores digestivos III - Cancro do pâncreas, vias biliares e hepatocarcinoma

Moderação: Hélder Mansinho, Luís Graça, Nuno Bonito

- Terapêuticas alvo no cancro do pâncreas: Causa perdida ou oportunidade? | Marisa Couto
- Avanços na medicina de precisão no carcinoma das vias biliares
Carlos Nogueira Costa
- Hepatocarcinoma: Desafios na integração da terapêutica sistémica em estadios mais precoces
Nuno Couto

11h20 » 11h40

Intervalo

11h40 » 12h10

Conferência patrocinada

12h15 » 13h15

Simpósio-satélite 6

21 fevereiro
sexta-feira

13h15 » 14h30

Almoço

14h30 » 15h45

Sessão 15

Cancro da mama metastático

Moderação: **Ana Martins, Joaquim Abreu de Sousa, Isabel Augusto**

- "*Next generation therapies*" no cancro da mama hormonossensível | Sónia Oliveira
- Heterogeneidade dos recetores e implicações na prática clínica
Renato Cunha
- Monoterapia *versus* terapêutica combinada cancro da mama triplo negativo: Onde estamos? | Cláudia Vieira
- ADCs no tratamento do cancro da mama metastático: Sequenciação e relevância da expressão de Her2
Leonor Vasconcelos de Matos

15h45 » 16h00

Sessão Especial II

Moderação: **Miguel Barbosa**

- Entrega de prémios
- Encerramento



21 fevereiro

sexta-feira

09h00 » 10h00

Sessão 16

Apresentação de casos clínicos

Moderação: **Joana Reis, Marta Sousa, Sónia Rego**

10h05 » 11h05

Sessão 17

Cancro da cabeça e pescoço

Moderação: **Ana Vargês Gomes, Lúcia Águas, Lurdes Vendeira**

- Tratamento do cancro da orofaringe associado ao HPV
- Menos é mais? | **Elsa Campôa**
- Combinações terapêuticas na doença avançada:
Dados da vida real e novas estratégias | **Inês Leão**
- Carcinoma da glândula salivar: Desafios e oportunidades
Tânia Lemos

11h05 » 11h35

Intervalo

11h35 » 13h00

Sessão 18

Tromboembolismo venoso

Moderação: **Ana Pais, Fernando Araújo, Ricardo Pinto**

- Inibição do factor XI - Uma nova era na gestão da trombose associada a cancro? | **Lídia Costa**
- Serão os scores genéticos os melhores modelos na prevenção de risco? | **João Gramaça**
- Profilaxia e tratamento - A propósito de dois casos clínicos
Joana Augusto

PROGRAMA INDÚSTRIA

19 fevereiro
quarta-feira

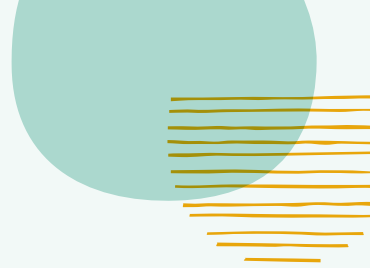

Sala A

16h15 » 17h10

Simpósio-satélite 1



Oportunidades e desafios no tratamento dos cancros urológicos

Moderação: **Arnaldo Figueiredo**

- Na gestão dos doentes com CPHS | Francisco Botelho
- Na gestão dos doentes com cancro urotelial | Joana Marinho

PROGRAMA INDÚSTRIA

20 fevereiro
quinta-feira



Sala A

10h20 » 11h15

Simpósio-satélite 2



Avançando no tratamento do cancro da mama luminal HER2-: Da evidência à prática clínica

Moderação: **Cláudia Vieira, Miguel Barbosa**

- Abertura
- Cancro da mama precoce RH+, HER2-, com elevado risco de recorrência | **Nuno Teixeira Tavares**
- Avançando no tratamento do cancro da mama Metastático RH+, HER2- | **Leonor Matos**
- Discussão

15h35 » 16h35

Simpósio-satélite 3



Pembrolizumab - Improved survival in multi-GI cancers

- *Multidisciplinary clinical session: From diagnosis to therapeutic decision*
Ilda Faustino, Nuno Coimbra

PROGRAMA INDÚSTRIA

20 fevereiro
quinta-feira



Sala B

12h00 » 12h55

Simpósio-satélite 4

NUTRICIA
Fortimel

***Evidence-based early nutritional intervention
and its impact on patient treatment outcomes***

Moderação: **Joana Marinho**

Palestrante: **Maurizio Muscaritoli**

14h30 » 15h25

Simpósio-satélite 5

 **IPSEN**

Abordagem ao CCR – Que desafios?

Moderação: **Arnaldo Figueiredo**

- Abertura | **Arnaldo Figueiredo**
- Evidência em 1L | **Filipa Carneiro**
- Evidência em 2L | **Francisco Branco**
- Prática Clínica: Presente e futuro | **Javier Puente**
- Q&A e fecho

21 fevereiro
sexta-feira



Sala A

11h40 » 12h10

Conferência patrocinada



Inovação no tratamento do cancro da mama metastático HER2+, a propósito um caso clínico

- Cancro da mama metastático HER2+: Estado da arte
Ana Ferreira
- Tratamento do cancro da mama metastático:
A propósito de um caso clínico | Ana Carmo Valente
- Discussão e conclusões finais | Ana Ferreira

12h15 » 13h15

Simpósio-satélite 6



O duplo impacto de sacituzumab govitecano no cancro da mama metastático

Isabel Augusto, Marta Velho e Sousa

Patrocínios Científicos



Patrocínio Institucional



Organização



Agência Oficial



Sponsors

MAJOR



PLATINA



OURO



PRATA



BRONZE



APOIANTE

