

XIII

PERSPECTIVAS EM ONCOLOGIA

19-21 FEVEREIRO 2025
Sheraton Porto Hotel

programa

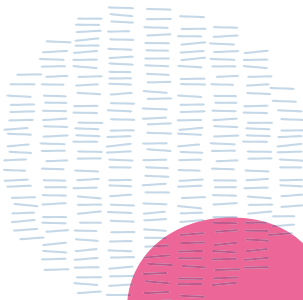
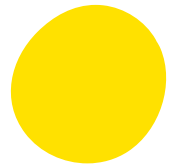

Patrocínio Institucional

SERVIÇO ONCOLOGIA MÉDICA



SÃO JOÃO

Organização

DNA PRIME
SCIENTIFIC EDUCATION

Agência Oficial

factorchave[®]
marketing integrado



EACCME®

European Accreditation Council for Continuing Medical Education

The XIII PERSPECTIVES IN ONCOLOGY 2025
Porto, Portugal, 19/02/2025 - 21/02/2025,
has been accredited by the **European Accreditation Council for Continuing Medical Education (EACCME®)** for a maximum of **12.0 European CME credits (ECMEC®s)**.

Each medical specialist should claim only those credits that he/she actually spent in the educational activity.

Through an agreement between the European Union of Medical Specialists and the American Medical Association, physicians may convert EACCME® credits to an equivalent number of AMA PRA Category 1 Credits™. Information on the process to convert EACCME® credits to AMA credits can be found at <https://edhub.ama-assn.org/pages/applications>.

Live educational activities occurring outside of Canada, recognised by the UEMS-EACCME® for ECMEC® credits are deemed to be Accredited Group Learning Activities (Section 1) as defined by the Maintenance of Certification Program of the Royal College of Physicians and Surgeons of Canada.





PRESIDENTE¹

Miguel Barbosa

COMISSÃO ORGANIZADORA¹

Ana Carmo Valente
Andreia Coelho
Andreia Costa
Carmen Rey
Catarina Fernandes
Cristina Sarmento
Daniela Almeida
Inês Costa
Inês Brandão Rêgo
Isabel Sousa
Joana Reis
Lúcia Águas
Maria João Ribeiro
Miguel Barbosa
Nuno Teixeira Tavares
Sara Meireles

COMISSÃO CIENTÍFICA¹

Carlos Silva
Cristina Teixeira
Eduardo Carqueja
Elisabete Barbosa
Fernando Osório
Filomena Azevedo
Francisco Botelho
Gabriela Fernandes
José Barbosa
José Luís Fougo
Luís Graça
Lurdes Vendeira
Marisa Aral
Matilde Amaral
Paulo Linhares
Pedro Soares
Venceslau Hespagnol
Vera Paiva

1. Unidade Local de Saúde de São João

AFILIAÇÕES

Alina Rosinha | Instituto Português de Oncologia do Porto
Ana Carmo Valente | Unidade Local de Saúde de São João
Ana Ferreira | Instituto Português de Oncologia do Porto
Ana Luísa Rebelo | Unidade Local de Saúde de São João
Ana Martins | Unidade Local de Saúde Lisboa Ocidental
Ana Pais | Instituto Português de Oncologia de Coimbra
Ana Vargas Gomes | Unidade Local de Saúde do Algarve
André Mansinho | Unidade Local de Saúde Santa Maria
Andreia Chaves | Unidade Local de Saúde Amadora/Sintra
Andreia Costa | Unidade Local de Saúde de São João
António Araújo | Unidade Local de Saúde Santo António
Arnaldo Figueiredo | Unidade Local de Saúde de Coimbra
Camila Coutinho | Unidade Local de Saúde do Alto Ave
Carla Sousa | Hospital CUF Porto
Carlos Rabaça | Instituto Português de Oncologia de Coimbra
Carlos Silva | Unidade Local de Saúde de São João
Catarina Almeida | Unidade Local de Saúde de São João
Catarina Fernandes | Unidade Local de Saúde de São João
Cláudia Pereira | Unidade de Saúde Local de Almada/Seixal
Cláudia Vieira | Instituto Português de Oncologia do Porto
Daniela Almeida | Unidade Local de Saúde de São João
Daniela Cruz | Unidade Local de Saúde de São João
Deolinda Pereira | Instituto Português de Oncologia do Porto
Eduardo Carqueja | Unidade Local de Saúde de São João
Elias Moreira | Unidade Local de Saúde de São João
Elsa Campôa | Unidade Local de Saúde do Algarve
Elsa Madureira | Unidade Local de Saúde de São João
Fábio Cassiano Lopes | Hospital Luz Lisboa
Fátima Vaz | Instituto Português de Oncologia de Lisboa
Fernando Araújo | Unidade Local de Saúde de São João
Fernando Barata | Unidade Local de Saúde de Coimbra
Fernando Osório | Unidade Local de Saúde de São João
Fernando Schmitt | Unidade Local de Saúde de São João
Fernando Tavares | Serviço Nacional de Saúde (SNS)
Filipa Carneiro | Instituto Português de Oncologia do Porto
Francisco Botelho | Unidade Local de Saúde de São João
Francisco Paralta Branco | Hospital Beatriz Ângelo





Gabriela Fernandes | Unidade Local de Saúde de São João
Gonçalo Nogueira da Costa | Unidade Local de Saúde Santa Maria
Guy Vieira | Joaquim Chaves Saúde
Hélder Mansinho | Unidade de Saúde Local de Almada/Seixal
Ilda Faustino | Unidade Local de Saúde do Alto Ave
Inês Costa | Unidade Local de Saúde de São João
Inês Leão | Unidade Local de Saúde Gaia e Espinho
Inês Brandão Rêgo | Unidade Local de Saúde de São João
Inês Zorrinho | Instituto Português de Oncologia de Coimbra
Isabel Augusto | Unidade Local de Saúde de São João
Isabel Sousa | Unidade Local de Saúde de São João
Isália Miguel | Instituto Português de Oncologia de Lisboa
Javier Puente | Hospital Clínico Universitario San Carlos, Madrid, Espanha
Joana Augusto | Hospital CUF Tejo
Joana Marinho | Unidade Local de Saúde Gaia e Espinho
Joana Reis | Unidade Local de Saúde de São João
Joana Silva | Unidade Local de Saúde Gaia e Espinho
João Gramaça | Unidade Local de Saúde de São José
João Sobrinho Carvalho | Unidade Local de Saúde do Alto Ave
Joaquim Abreu de Sousa | Instituto Português de Oncologia do Porto
Joaquina Maurício | Instituto Português de Oncologia do Porto
José Luís Fogo | Unidade Local de Saúde de São João
José Luís Passos Coelho | Hospital da Luz Lisboa
José Manuel Oliveira | Atrys Portugal Medicina Molecular Porto
Judite Pacheco | Unidade Local de Saúde de Gaia e Espinho
Juliana Batista | Unidade Local de Saúde de Coimbra
Leonor Vasconcelos de Matos | Fundação Champalimaud
Lídia Costa | Unidade Local de Saúde de São João
Lino Pinto | Hospital Lusíadas Porto
Lúcia Águas | Unidade Local de Saúde de São João
Luciana Teixeira | Unidade Local de Saúde de São João
Luís Graça | Unidade Local de Saúde de São João
Luís Osório | Hospital Lusíadas Porto
Lurdes Vendeira | Unidade Local de Saúde de São João
Mafalda Casa-Nova | Hospital Beatriz Ângelo
Magda Oliveira | Instituto Português de Oncologia do Porto
Marco Rebelo | Instituto Português de Oncologia do Porto
Maria João Ribeiro | Unidade Local de Saúde de São João

Mariana Costa | Unidade Local de Saúde Lezíria
Mário Fontes e Sousa | Hospital CUF Tejo
Marisa Couto | Unidade Local de Saúde de São João
Marta Baptista Freitas | Unidade Local de Saúde de São João
Marta Carriço | Hospital da Luz Lisboa
Marta Ferreira | Instituto Português de Oncologia do Porto
Marta Sousa | Unidade Local de Saúde de Trás-os-Montes e Alto Douro
Matilde Ribeiro | Instituto Português de Oncologia do Porto
Matilde Salgado | Unidade Local de Saúde de Matosinhos
Maurizio Muscaritoli | Sapienza University of Rome, Itália
Miguel Barbosa | Unidade Local de Saúde de São João
Miguel Correia da Silva | Unidade Local de Saúde de São João
Nuno Bonito | Instituto Português de Oncologia de Coimbra
Nuno Coimbra | Instituto Português de Oncologia do Porto
Nuno Couto | Fundação Champalimaud
Nuno Teixeira Tavares | Unidade Local de Saúde de São João
Patrícia Gago | Unidade Local de Saúde de Trás-os-Montes e Alto Douro
Patrícia Simões Oliveira | Instituto Português de Oncologia do Porto
Paula Ferreira | Instituto Português de Oncologia do Porto
Paula Fidalgo | Unidade Local de Saúde Santo António
Paula Guimarães | Unidade Local de Saúde do Tâmega e Sousa
Paulo Cortes | Hospital Lusíadas Lisboa
Pedro Fernandes | Unidade Local de Saúde de São João
Pedro Soares | Unidade Local de Saúde de São João
Renato Cunha | Unidade Local de Saúde de Trás-os-Montes e Alto Douro
Ricardo Pinto | Unidade Local de Saúde Gaia e Espinho
Rita Sousa | Unidade Local de Saúde Santa Maria
Rui Medeiros | Instituto Português de Oncologia do Porto
Sandra Bento | Unidade Local de Saúde da Lezíria
Sandra Custódio | Unidade Local de Saúde de Gaia e Espinho
Sara Coelho | Instituto Português de Oncologia do Porto
Sara Meireles | Unidade Local de Saúde de São João
Sérgio Barroso | Hospital Lusíadas Amadora
Sérgio Xavier Azevedo | Unidade Local de Saúde Santo António
Sónia Castro | Instituto Português de Oncologia do Porto
Sónia Rego | Hospital da Luz Arrábida
Susana Samico | Unidade Local de Saúde de São João
Tânia Lemos | Unidade Local de Saúde de São João



19 fevereiro

quarta-feira

14h30 » 15h45

Sessão 1

Tumores urológicos I - Rim e urotélio

Moderação: Carlos Silva, Joaquina Maurício, Sara Meireles

- Nefrectomia citoredutora na era da imunoterapia
Luís Osório
- Tratamento de 1ª linha do carcinoma de células renais:
Experiência da prática clínica | Francisco Paralta Branco
- Imunoterapia no tratamento neoadjuvante e adjuvante
do carcinoma urotelial: Qual o caminho?
Mariana Costa
- ADCs no tratamento do cancro da bexiga metastático:
Promessas e limitações | Mário Fontes e Sousa

15h45 » 16h15

Intervalo

16h15 » 17h10

Simpósio-Satélite 1*

17h15h » 18h30

Sessão 2

Tumores urológicos II - Cancro da próstata

Moderação: Carlos Rabaça, Francisco Botelho, Maria João Ribeiro

- O papel da inteligência artificial no tratamento do cancro
da próstata | Miguel Correia da Silva
- Radioligandos no tratamento do cancro da próstata:
Desafios e perspetiva futura | José Manuel Oliveira
- Inibidores da PARP: Posicionamento e eficácia
Alina Rosinha



19 fevereiro
quarta-feira

14h30 » 16h20

Sessão 3

Enfermagem

Moderação: **Judite Pacheco, Lino Pinto**

- Papel dos enfermeiros nos ensaios clínicos | **Carla Sousa**
- O cancro e o peso invisível: Como a saúde mental impacta o percurso terapêutico | **Joana Silva**
- Projeto HUMANIZAR + | **Paula Guimarães**

16h30 » 18h30

Sessão 4

Farmácia

Moderação: **Andreia Costa, Pedro Soares**

- *Dose-banding* e o futuro da manipulação clínica oncológica
Ana Luísa Rebelo
- Datopotamab Deruxtecano no tratamento do cancro do pulmão de não-pequenas células: Um caso clínico
Elias Moreira
- Radiofarmácia: Os novos desafios para o farmacêutico
Daniela Cruz

20 fevereiro

quinta-feira

09h00 » 10h15

Sessão 5

Cancro da mama precoce

Moderação: **Ana Ferreira, José Luís Fougo, Paulo Cortes**

- Detectar o indetectável: O futuro das biópsias líquidas no cancro da mama precoce | **Fernando Schmitt**
- Cirurgia axilar personalizada no cancro da mama precoce: Desafios e evidência científica | **Cláudia Pereira**
- Cancro da mama triplo negativo: O que fazer após resposta subóptima à terapêutica neoadjuvante | **Nuno Teixeira Tavares**
- Desafios da revolução dos inibidores de CDK4/6 no tratamento adjuvante | **Rita Sousa**

10h20 » 11h15

Simpósio-Satélite 2*

11h15 » 11h45

Intervalo

11h45 » 12h45

Sessão 6

Cancro ginecológico

Moderação: **Deolinda Pereira, Fátima Vaz, Isabel Sousa**

- Anticorpos conjugados: A nova revolução do cancro ginecológico? **Catarina Almeida**
- Personalização do tratamento no cancro do endométrio avançado **Marta Ferreira**
- Integração da imunoterapia no tratamento do cancro ginecológico: O que há de novo? | **Mafalda Casa-Nova**

12h50 » 13h30

Sessão Especial I

Moderação: **Fernando Tavares, José Luís Passos Coelho**

- Abertura | **Miguel Barbosa**
- Conferência inaugural: Estado da arte sobre rastreios **Rui Medeiros**

20 fevereiro

quinta-feira

13h30 » 14h30

Almoço

14h30 » 15h30

Sessão 7

Tumores digestivos I - Cancro esófago-gástrico

Moderação: **Camila Coutinho, Daniela Almeida, Sérgio Barroso**

- Quimiorradioterapia nos tumores digestivos altos em 2025 - Para que doentes? | **Sérgio Xavier Azevedo**
- Indicações e benefício da imunoterapia no cancro esófago-gástrico
Marta Freitas
- Biomarcadores e novas terapêuticas dirigidas
João Sobrinho Carvalho

15h35 » 16h35

Simpósio-Satélite 3*

16h35 » 17h00

Intervalo

17h00 » 18h15

Sessão 8

Cancro do pulmão

Moderação: **António Araújo, Fernando Barata, Gabriela Fernandes**

- Quimioterapia intra-pleural: Evidência científica e indicações
Pedro Fernandes
- Terapêuticas combinadas no tratamento do cancro do pulmão EGFR mutado | **Andreia Chaves**
- Eficácia e desafios na utilização de anticorpos conjugados
Inês Brandão Rêgo
- Estratégias para ultrapassar a resistência à imunoterapia
Paula Fidalgo



20 fevereiro

quinta-feira

09h00 » 10h25

Sessão 9

Apresentação de comunicações orais

Moderação: **Fernando Osório, Guy Vieira, Matilde Salgado**

CO01 - AVALIAÇÃO DO ESTADO NUTRICIONAL E RELAÇÃO COM A QUALIDADE DE VIDA E IMAGEM CORPORAL NA CRIANÇA E ADOLESCENTE COM DOENÇA ONCOLÓGICA | **Joana Mesquita Guimarães**

CO02 - CARACTERIZAÇÃO DE DOENTES COM CARCINOMA DAS CÉLULAS ESCAMOSAS DA CABEÇA E PESCOÇO LOCALMENTE AVANÇADO (CCECP-LA) EM PORTUGAL SUBMETIDOS OU NÃO A CIRURGIA- ESTUDO TRACE-2 | **Mafalda Nogueira**

CO03 - PEMBROLIZUMAB NA NEOADJUVÂNCIA DO CARCINOMA DA MAMA TRIPLO NEGATIVO: DADOS DA VIDA REAL | **Francisca Abreu**

CO04 - ANÁLISE DE MARCADORES INFLAMATÓRIOS NA SOBREVIVÊNCIA LIVRE DE PROGRESSÃO E SOBREVIVÊNCIA GLOBAL NO CANCRO COLORRETAL | **Lígia Moreira**

CO05 - SEXUALIDADE E CANCRO: SILÊNCIOS E TABUS NA PRÁTICA CLÍNICA
Carina Monteiro Teixeira

CO06 - EFEITO DO EXERCÍCIO FÍSICO VERSUS ATIVIDADE FÍSICA NA COMPOSIÇÃO CORPORAL E MÚSCULO-ESQUELÉTICA EM DOENTES COM CANCRO GÁSTRICO SUBMETIDOS A QUIMIOTERAPIA NEOADJUVANTE COM FLOT | **Mafalda Pedrosa**

CO07 - ESTRATÉGIAS PARA MELHORAR A COMUNICAÇÃO E O CUIDADO EM ONCOLOGIA - QUESTIONÁRIO DE AVALIAÇÃO DAS LIMITAÇÕES NA COMUNICAÇÃO ENTRE MÉDICOS NÃO ONCOLOGISTAS E A ONCOLOGIA MÉDICA | **Marina Gonçalves**

CO08 - IMPACTO DA PRÉ-HABILITAÇÃO NO TECIDO ADIPOSEO DE DOENTES COM CANCRO GÁSTRICO DURANTE A QUIMIOTERAPIA | **Samuel Barbosa**

10h30 » 12h00

Sessão 10

Nutrição

Moderação: **Elsa Madureira**

- Sou médico/enfermeiro em oncologia: O que tenho que saber sobre Nutrição | **Luciana Teixeira**
- A (des)informação na alimentação: Mitos | **Juliana Batista**
- Suplementos alimentares durante o tratamento - São mandatórios? | **Marta Carriço**
- A nutrição artificial - Quando e para quem | **Inês Zorrinho**



20 fevereiro

quinta-feira

12h00 » 12h55

Simpósio-Satélite 4*

13h30 » 14h30

Almoço

14h30 » 15h25

Simpósio-Satélite 5*

15h30 » 16h30

Sessão 11

Melanoma e cancro da pele

Moderação: **Matilde Ribeiro, Paula Ferreira**

- Avanços na técnica cirúrgica do melanoma maligno
Marco Rebelo
- Melanoma inicial: Chegou a era da neoadjuvância? | **Inês Costa**
- Dados vida real da imunoterapia no tratamento do melanoma
Sara Coelho

16h30 » 17h00

Intervalo

17h00 » 18h00

Sessão 12

Psico-Oncologia

Moderação: **Eduardo Carqueja, Sónia Castro**

- Psiconeuroimunologia e cancro: dos mitos à evidência científica
Magda Oliveira
- A intervenção psicológica na doença oncológica complexa e avançada e nos cuidados paliativos | **Patrícia Simões Oliveira**
- Desafios psicossociais em oncologia | **Susana Samico**



21 fevereiro

sexta-feira

09h00 » 10h15

Sessão 13

Tumores digestivos II - Cancro colo-rectal e canal anal

Moderação: **Sandra Bento, Sandra Custódio**

- Terapêutica adjuvante guiada por ctDNA - Realidade cada vez mais próxima? | André Mansinho
- Tratar a mutação RAS em 2025 | Isália Miguel
- Imunoterapia no cancro colorrectal com estabilidade de microssatélite (MSS) | Catarina Fernandes
- Integração da imunoterapia no tratamento do carcinoma do canal anal | Fábio Cassiano Lopes

10h20 » 11h20

Sessão 14

Tumores digestivos III - Cancro do pâncreas, vias biliares e hepatocarcinoma

Moderação: **Hélder Mansinho, Luís Graça, Nuno Bonito**

- Terapêuticas alvo no cancro do pâncreas: Causa perdida ou oportunidade? | Marisa Couto
- Avanços na medicina de precisão no carcinoma das vias biliares
Gonçalo Nogueira da Costa
- Hepatocarcinoma: Desafios na integração da terapêutica sistémica em estadios mais precoces
Nuno Couto

11h20 » 11h40

Intervalo

11h40 » 12h10

Conferência patrocinada*

12h15 » 13h15

Simpósio-Satélite 6*

21 fevereiro
sexta-feira

13h15 » 14h30

Almoço

14h30 » 15h45

Sessão 15

Cancro da mama metastático

Moderação: **Ana Martins, Joaquim Abreu de Sousa, Isabel Augusto**

- "*Next generation therapies*" no cancro da mama hormonossensível | Joana Reis
- Heterogeneidade dos recetores e implicações na prática clínica
Renato Cunha
- Monoterapia *versus* terapêutica combinada cancro da mama triplo negativo: Onde estamos? | Cláudia Vieira
- ADCs no tratamento do cancro da mama metastático: Sequenciação e relevância da expressão de Her2
Leonor Vasconcelos de Matos

15h50 » 16h00

Sessão Especial II

Moderação: **Miguel Barbosa**

- Entrega de prémios
- Encerramento



21 fevereiro

sexta-feira

09h00 » 10h00

Sessão 16

Apresentação de casos clínicos

Moderação: **Joana Reis, Marta Sousa, Sónia Rego**

CC01 - RALTITREXED: UM CASO DE SUCESSO NO CANCRO COLORRECTAL METASTÁTICO | [Ana Paula Martins](#)

CC02 - DO TECIDO MAMÁRIO AO TRATO BILIAR: QUANDO A VESÍCULA CONTA UMA HISTÓRIA DIFERENTE | [João Rosa](#)

CC03 - NÓDULO MAMÁRIO E METÁSTASE CUTÂNEA DE CANCRO DA PRÓSTATA HORMONOSSENSÍVEL METASTÁTICO | [Gustavo Pinhol](#)

CC04 - DADOS DE VIDA REAL DO USO DE TPEX EM DOENTES COM CANCRO DE CABEÇA E PESCOÇO RECORRENTE OU METASTÁTICO | [Alice Fonseca Marques](#)

CC05 - CONTRIBUTO DA AVALIAÇÃO GERIÁTRICA GLOBAL EM DOENTES IDOSOS COM CANCRO: A PROPÓSITO DE UM CASO CLÍNICO | [Joana Gouveia Santos](#)

10h05 » 11h05

Sessão 17

Cancro da cabeça e pescoço

Moderação: **Ana Varges Gomes, Lúcia Águas, Lurdes Vendeira**

- Tratamento do cancro da orofaringe associado ao HPV - Menos é mais? | [Elsa Campôa](#)
- Combinações terapêuticas na doença avançada: Dados da vida real e novas estratégias | [Inês Leão](#)
- Carcinoma da glândula salivar: Desafios e oportunidades
[Tânia Lemos](#)

11h05 » 11h35

Intervalo



21 fevereiro

sexta-feira

11h35 » 13h00

Sessão 18

Tromboembolismo venoso

Moderação: **Ana Pais, Fernando Araújo, Ricardo Pinto**

- Inibição do factor XI - Uma nova era na gestão da trombose associada a cancro? | **Lídia Costa**
- Serão os scores genéticos os melhores modelos na prevenção de risco? | **João Gramaça**
- Profilaxia e tratamento - A propósito de dois casos clínicos
Joana Augusto

PROGRAMA INDÚSTRIA

19 fevereiro
quarta-feira

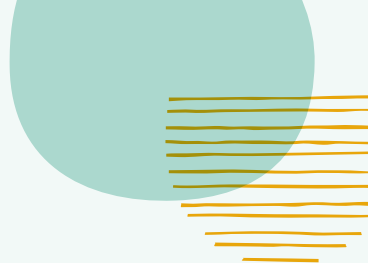

Sala A

16h15 » 17h10

Simpósio-Satélite 1



Oportunidades e desafios no tratamento dos cancros urológicos

Moderação: **Arnaldo Figueiredo**

- Na gestão dos doentes com CPHS | Francisco Botelho
- Na gestão dos doentes com cancro urotelial | Joana Marinho

20 fevereiro
quinta-feira



Sala A

10h20 » 11h15

Simpósio-Satélite 2



Avançando no tratamento do cancro da mama luminal HER2-: Da evidência à prática clínica

Moderação: **Cláudia Vieira, Miguel Barbosa**

- Abertura
- Cancro da mama precoce RH+, HER2-, com elevado risco de recorrência | **Nuno Teixeira Tavares**
- Avançando no tratamento do cancro da mama Metastático RH+, HER2- | **Leonor Matos**
- Discussão

15h35 » 16h35

Simpósio-Satélite 3



Pembrolizumab - Improved survival in multi-GI cancers

- *Multidisciplinary clinical session: From diagnosis to therapeutic decision*
Ilda Faustino, Nuno Coimbra

20 fevereiro
quinta-feira



Sala B

12h00 » 12h55

Simpósio-Satélite 4

NUTRICIA
Fortimel

*Evidence-based early nutritional intervention
and its impact on patient treatment outcomes*

Moderação: **Joana Marinho**

Palestrante: **Maurizio Muscaritoli**

14h30 » 15h25

Simpósio-Satélite 5

 **IPSEN**

Abordagem ao CCR – Que desafios?

Moderação: **Arnaldo Figueiredo**

- Abertura | Arnaldo Figueiredo
- Evidência em 1L | Filipa Carneiro
- Evidência em 2L | Francisco Branco
- Prática Clínica: Presente e futuro | Javier Puente
- Q&A e fecho

21 fevereiro
sexta-feira

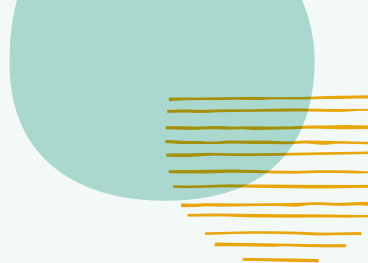

Sala A

11h40 » 12h10

Conferência patrocinada



Inovação no tratamento do cancro da mama metastático HER2+, a propósito um caso clínico

- Cancro da mama metastático HER2+: Estado da arte
Ana Ferreira
- Tratamento do cancro da mama metastático:
A propósito de um caso clínico | Ana Carmo Valente
- Discussão e conclusões finais | Ana Ferreira

12h15 » 13h15

Simpósio-Satélite 6



O duplo impacto de sacituzumab govitecano no cancro da mama metastático

Isabel Augusto, Patrícia Gago

ÍNDICE DE RESUMOS

COMUNICAÇÕES ORAIS

CO01

AVALIAÇÃO DO ESTADO NUTRICIONAL E RELAÇÃO COM A QUALIDADE DE VIDA E IMAGEM CORPORAL NA CRIANÇA E ADOLESCENTE COM DOENÇA ONCOLÓGICA

CO02

CARACTERIZAÇÃO DE DOENTES COM CARCINOMA DAS CÉLULAS ESCAMOSAS DA CABEÇA E PESCOÇO LOCALMENTE AVANÇADO (CCECP-LA) EM PORTUGAL SUBMETIDOS OU NÃO A CIRURGIA – ESTUDO TRACE-2

CO03

PEMBROLIZUMAB NA NEOADJUVÂNCIA DO CARCINOMA DA MAMA TRIPLO NEGATIVO: DADOS DA VIDA REAL

CO04

ANÁLISE DE MARCADORES INFLAMATÓRIOS NA SOBREVIDA LIVRE DE PROGRESSÃO E SOBREVIDA GLOBAL NO CANCRO COLORRETAL

CO05

SEXUALIDADE E CANCRO: SILÊNCIOS E TABUS NA PRÁTICA CLÍNICA

CO06

EFEITO DO EXERCÍCIO FÍSICO VERSUS ATIVIDADE FÍSICA NA COMPOSIÇÃO CORPORAL E MÚSCULO-ESQUELÉTICA EM DOENTES COM CANCRO GÁSTRICO SUBMETIDOS A QUIMIOTERAPIA NEOADJUVANTE COM FLOT

CO07

ESTRATÉGIAS PARA MELHORAR A COMUNICAÇÃO E O CUIDADO EM ONCOLOGIA - QUESTIONÁRIO DE AVALIAÇÃO DAS LIMITAÇÕES NA COMUNICAÇÃO ENTRE MÉDICOS NÃO ONCOLOGISTAS E A ONCOLOGIA MÉDICA

CO08

IMPACTO DA PRÉ-HABILITAÇÃO NO TECIDO ADIPOSEO DE DOENTES COM CANCRO GÁSTRICO DURANTE A QUIMIOTERAPIA

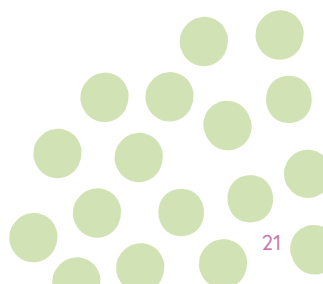

ÍNDICE DE RESUMOS

CASOS CLÍNICOS

CC01

RALTITREXED: UM CASO DE SUCESSO NO CANCRO COLORRECTAL METASTÁTICO

CC02

DO TECIDO MAMÁRIO AO TRATO BILIAR: QUANDO A VESÍCULA CONTA UMA HISTÓRIA DIFERENTE

CC03

NÓDULO MAMÁRIO E METÁSTASE CUTÂNEA DE CANCRO DA PRÓSTATA HORMONOSSENSÍVEL METASTÁTICO

CC04

DADOS DE VIDA REAL DO USO DE TPEX EM DOENTES COM CANCRO DE CABEÇA E PESCOÇO RECORRENTE OU METASTÁTICO

CC05

CONTRIBUTO DA AVALIAÇÃO GERIÁTRICA GLOBAL EM DOENTES IDOSOS COM CANCRO: A PROPÓSITO DE UM CASO CLÍNICO



ÍNDICE DE RESUMOS

POSTERS



PO01

MASSA MAMÁRIA COMO MANIFESTAÇÃO INUSITADA DE LINFOMA NÃO-HODGKIN

PO02

SÍNDROME DE TAKOTSUBO INDUZIDA POR OSIMERTINIB

PO03

QUANDO O RARO ACONTECE: CASO DE NEFROBLASTOMA EM ADULTO

PO04

IMUNOTERAPIA NO CARCINOMA UROTELIAL METASTÁTICO: SÉRIE DE CASOS DE UM CENTRO DE ONCOLOGIA

PO05

CARCINOMA DA NASOFARINGE METASTÁTICO: 10 ANOS DE SOBREVIVÊNCIA

PO06

CANCRO DO OVÁRIO AVANÇADO – DISCUSSÃO DA IMPORTÂNCIA DE HIPEC

PO07

MANIFESTAÇÃO ATÍPICA DO CARCINOMA DO OVÁRIO: DESAFIOS NO DIAGNÓSTICO

PO08

MIASTENIA GRAVIS – UMA TOXICIDADE IMUNOMEDIADA GRAVE NO TRATAMENTO DO CARCINOMA DE CÉLULAS CLARAS DO RIM

PO09

IPIILIMUMAB/NIVOLUMAB EM MELANOMA – DUAS TOXICIDADES EM TROCO DE RESPOSTA COMPLETA

PO10

GESTÃO DE TOXICIDADES DO ENFORTUMAB VEDOTINA: EQUILÍBRIO ENTRE SEGURANÇA E BENEFÍCIO

PO11

INTERAÇÕES MEDICAMENTOSAS COM RIBOCICLIB NO CANCRO DA MAMA METASTÁTICO: O QUE OS DADOS DO MUNDO REAL REVELAM

PO12

FRIO INESPERADO SOB O SOL DO ALGARVE: ANEMIA HEMOLÍTICA AUTOIMUNE POR CRIOAGLUTININAS

PO13

CANCRO DA MAMA NO HOMEM – RELATO DE CASO

PO14

TOXICIDADE GRAVE A CAPECITABINA EM DOENTE COM ADENOCARCINOMA GÁSTRICO E DEFICIÊNCIA DE DIHIDROPIRIMIDINA DESIDROGENASE: RELATO DE CASO

PO15

CARCINOMA EPIDERMOIDE DO ESÓFAGO - UM SUCESSO DA RE-IRRADIAÇÃO

PO16

DURVALUMAB COMO TERAPÊUTICA DE CONSOLIDAÇÃO EM DOENTES COM CANCRO NÃO PEQUENAS CÉLULAS DO PULMÃO - EXPERIÊNCIA DE UM CENTRO

PO17

ADENOCARCINOMA DO CÓLON METASTÁTICO MSI-H BRAF-V600E MUTADO – SEQUENCIAÇÃO TERAPÊUTICA, UMA QUESTÃO EM ABERTO

PO18

QRT DEFINITIVA EM CARCINOMA DA NASOFARINGE EM DOENTE COM 2 NEOPLASIAS: A PROPÓSITO DE UM CASO CLÍNICO

PO19

MIOPERICARDITE AUTO-IMUNE INDUZIDA PELO CEMPLIMAB- A PROPÓSITO DE UM CASO CLINICO

PO20

SARCOMAS DO TESTÍCULO: CARATERIZAÇÃO E IMPORTÂNCIA DO DIAGNÓSTICO DIFERENCIAL

PO21

EFEITO DA ASSOCIAÇÃO DA RADIOTERAPIA COM IMUNOTERAPIA – A PROPÓSITO DE UM CASO DE TUMORES SÍNCRONOS DO PULMÃO

PO22

EFICÁCIA E SEGURANÇA COM REDUÇÃO DE DOSE DE ABEMACICILIB – CASO CLÍNICO

PO23

IMUNOTERAPIA E DISFUNÇÃO HIPOFISÁRIA: UM DESAFIO EMERGENTE

PO24

IMPACTO DA PROFILAXIA PRIMÁRIA COM FATOR DE CRESCIMENTO DE GRANULÓCITOS EM DOENTES TRATADOS COM FLOT

PO25

PARENTALIDADE E FERTILIDADE APÓS DIAGNÓSTICO DE TUMOR DE CÉLULAS GERMINATIVAS DO TESTÍCULO

PO26

ADENOCARCINOMA DO PULMÃO COM MUTAÇÃO BRAF V600E: DESAFIOS NA GESTÃO DO RISCO CARDIOVASCULAR

PO27

POLIENDOCRINOPATIAS IMUNOMEDIADAS – A PROPÓSITO DE UM CASO CLÍNICO

PO28

DA TERAPÊUTICA ALVO À IMUNOTERAPIA, COMO GERIR AS TOXICIDADES? - A PROPÓSITO DE UM CASO CLÍNICO DE CCRCC METASTIZADO

PO29

ARTRITE REUMATOIDE INDUZIDA POR IMUNOTERAPIA – DESAFIOS NA GESTÃO DIAGNÓSTICA E TERAPÊUTICA

PO30

CANCRO COLORRETAL NO DOENTE JOVEM, UMA EXCEÇÃO A TORNAR-SE REGRA?

PO31

QUALIDADE DE VIDA APÓS CIRURGIA DE CITORREDUÇÃO E HIPEC – RESULTADOS DE UM ESTUDO PROSPETIVO

PO32

SÍNDROME PARANEOPLÁSICO NEUROLÓGICO EM DOENTE COM ADENOCARCINOMA DO PULMÃO: ADMINISTRAÇÃO POR PEG DE OSIMERTINIB

PO33

EFEITOS ADVERSOS DA IMUNOTERAPIA EM DOENTES COM CANCRO DO PULMÃO DE NÃO PEQUENAS CÉLULAS: RELAÇÃO ENTRE TOXICIDADE E RESPOSTA TERAPÊUTICA

PO34

PADRÃO DE PROGRESSÃO EM DOENTES COM CANCRO DE PULMÃO DE NÃO PEQUENAS CÉLULAS ESTADIO IV SOB IMUNOTERAPIA E SUA CORRELAÇÃO COM OS RESULTADOS CLÍNICOS

PO35

UMA IMAGEM VALE MAIS QUE MIL PALAVRAS – CEMPLIMAB NO CARCINOMA ESPINOCELULAR CUTÂNEO EM DOENTES IDOSOS

PO36

ADENOCARCINOMA DO ÚRACO METASTIZADO: DESAFIO TERAPÊUTICO - CASO CLÍNICO E REVISÃO DE LITERATURA

PO37

RESPOSTA AO SACITUZUMAB-GOVITECAN NA MUTAÇÃO BRCA-1

PO38

METASTIZAÇÃO MAMÁRIA DE CARCINOMA DA TROMPA - RELATO DE UM CASO CLÍNICO

PO39

RESPOSTA COMPLETA APÓS TRATAMENTO DE MANUTENÇÃO COM AVELUMAB: UM CASO DE SUCESSO NO CARCINOMA UROTELIAL METASTÁTICO

PO40

OSIMERTINIB E VISMODEGIB - QUANDO SURGE A NECESSIDADE DE COMBINAR TERAPÊUTICAS POR TUMORES DIFERENTES

PO41

UM CASO RARO DE METASTIZAÇÃO GÁSTRICA DE CANCRO DA MAMA TRIPLO NEGATIVO

PO42

ADENOCARCINOMA PROSTÁTICO: UMA METASTIZAÇÃO ATÍPICA

PO43

ADENOCARCINOMA DO CÓLON IRRESSECÁVEL – PAPEL DA IMUNOTERAPIA – A PROPÓSITO DE UM CASO CLÍNICO.

PO44

MARCADORES PROGNÓSTICOS E PREDITIVOS DA EFICÁCIA DA IMUNOTERAPIA NO CANCRO DO PULMÃO DE NÃO PEQUENAS CÉLULAS

PO45

QUIMIOTERAPIA ADJUVANTE NO CARCINOMA DO PULMÃO NÃO PEQUENAS CÉLULAS LOCALIZADO: EXPERIÊNCIA DE UM CENTRO TERCIÁRIO PORTUGUÊS

PO46

REMISSÃO COMPLETA PROLONGADA EM MELANOMA MALIGNO METASTIZADO: RELATO DE CASO

PO47

NEOPLASIA MAMA E TROMBOEMBOLISMO PULMONAR

PO48

DESAFIOS TERAPÊUTICOS NO CPNPC HER2-MUTADO: DA RESPOSTA SUSTENTADA À TOXICIDADE GRAVE

PO49

QUIMIOTERAPIA ADJUVANTE NO CARCINOMA DO PULMÃO NÃO PEQUENAS CÉLULAS: QUAIS OS FATORES DE MORTALIDADE NÃO ASSOCIADA A RECIDIVA? - ESTUDO NUM CENTRO TERCIÁRIO PORTUGUÊS

PO50

IMUNOTERAPIA EM DOENTES COM INFEÇÃO A VIH: A PROPÓSITO DE UM CASO CLÍNICO

PO51

CARCINOMA NEUROENDÓCRINO DE PEQUENAS CÉLULAS DO COLO DO ÚTERO - A PROPÓSITO DE UM CASO CLÍNICO

PO52

MAIS VALE TARDE DO QUE NUNCA, UM CASO SOBRE CANCRO DO PULMÃO DE NÃO PEQUENAS CÉLULAS

PO53

TRASTUZUMAB-DERUXTECANO EM PRIMEIRA LINHA METASTÁTICA NO CANCRO DA MAMA HER2-POSITIVO: REVISÃO DA LITERATURA E APRESENTAÇÃO DE CASO CLÍNICO

PO54

TUMOR MUCINOSO DO APENDICE - UM DIAGNÓSTICO INESPERADO

PO55

ESTRATÉGIA WATCH & WAIT NO CANCRO DO RETO: EVOLUÇÃO FAVORÁVEL EM DOENTE COM NEOPLASIA NEUROENDÓCRINA METASTÁTICA

PO56

ATIVIDADE SUSTENTADA DE BRIGATINIB EM 5ª LINHA PALIATIVA NO TRATAMENTO DE DOENTE COM PROGRESSÃO SOB ALK-TKI DE NOVA GERAÇÃO

PO57

PADRÕES HISTOLÓGICOS DE METÁSTASE PULMONARES DE CARCINOMA COLORRETAL – UM NOVO BIOMARCADOR?

Patrocínios Científicos



Patrocinadores

MAJOR



PLATINA



OURO



PRATA



BRONZE



COM O APOIO



visit
Portugal

